

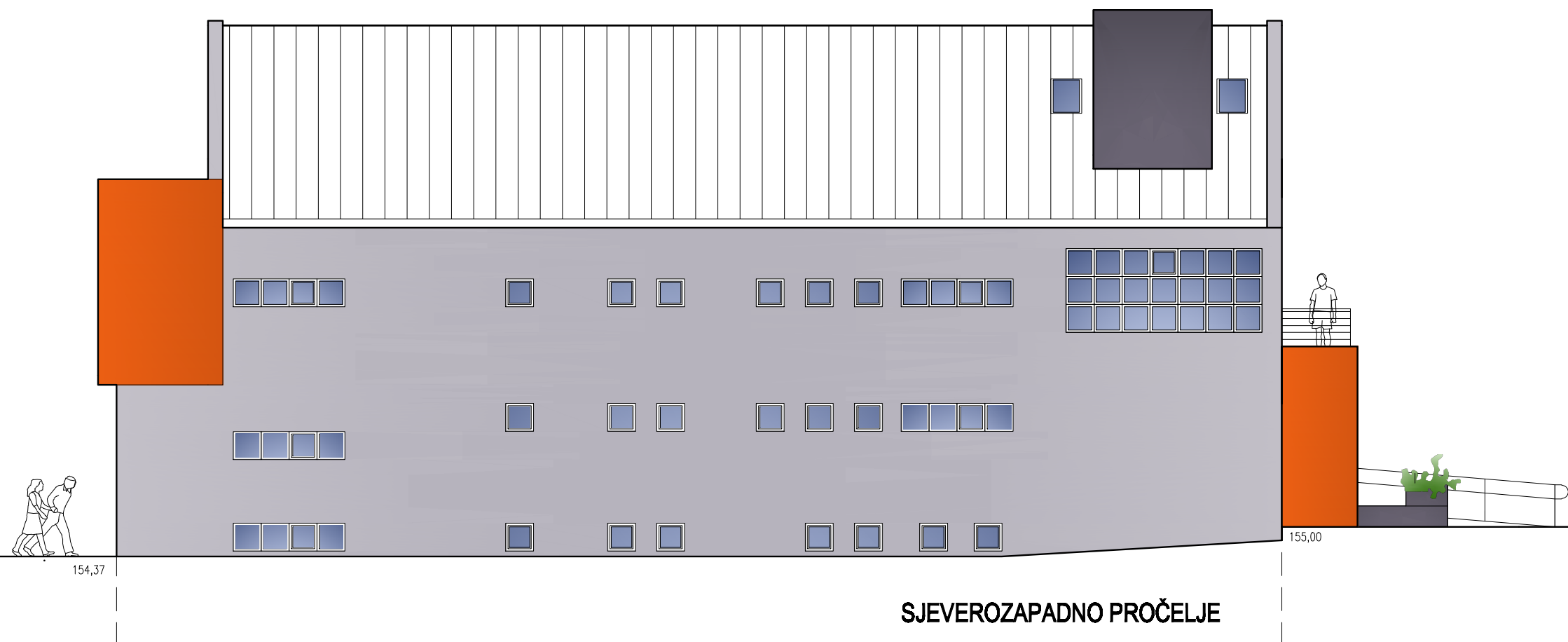

PROČELJE M1:100

SJEVEROZAPADNO PROČELJE

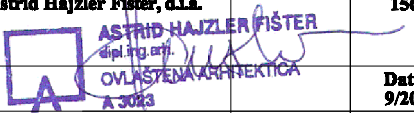

SJEVEROZAPADNO PROČELJE

		Opće građevinsko poduzeće d.o.o. Glavna 29, 40323 Prelog tel/fax (040) 646-683	
Investitor: DRUŠTVO OSOBA S TJELESNIM INVALIDITETOM MEĐIMURSKJE ŽUPANIJE, DR. A. STARČEVIĆA 1, ČAKOVEC	Projektantica: Astrid Hajzler Fišter, d.l.a.		Br.TD 156/18
Građevina: ZGRADA JAVNE I DRUŠTVENE NAMJENE - "CENTAR DOSTI" U PODTURNU	Suradnik:	Datum: 9/2018	Mjerilo: 1:100
Mjesto gradnje: PODTUREN	Crtao:	Zaj. ozn: OGP 156/18	Broj lista: 1.12
Faza i vrsta projekta: GLAVNI ARHITEKTONSKI			
Sadržaj: PROČELJE: SJEVEROZAPAD			