SITUACIJA M1:250

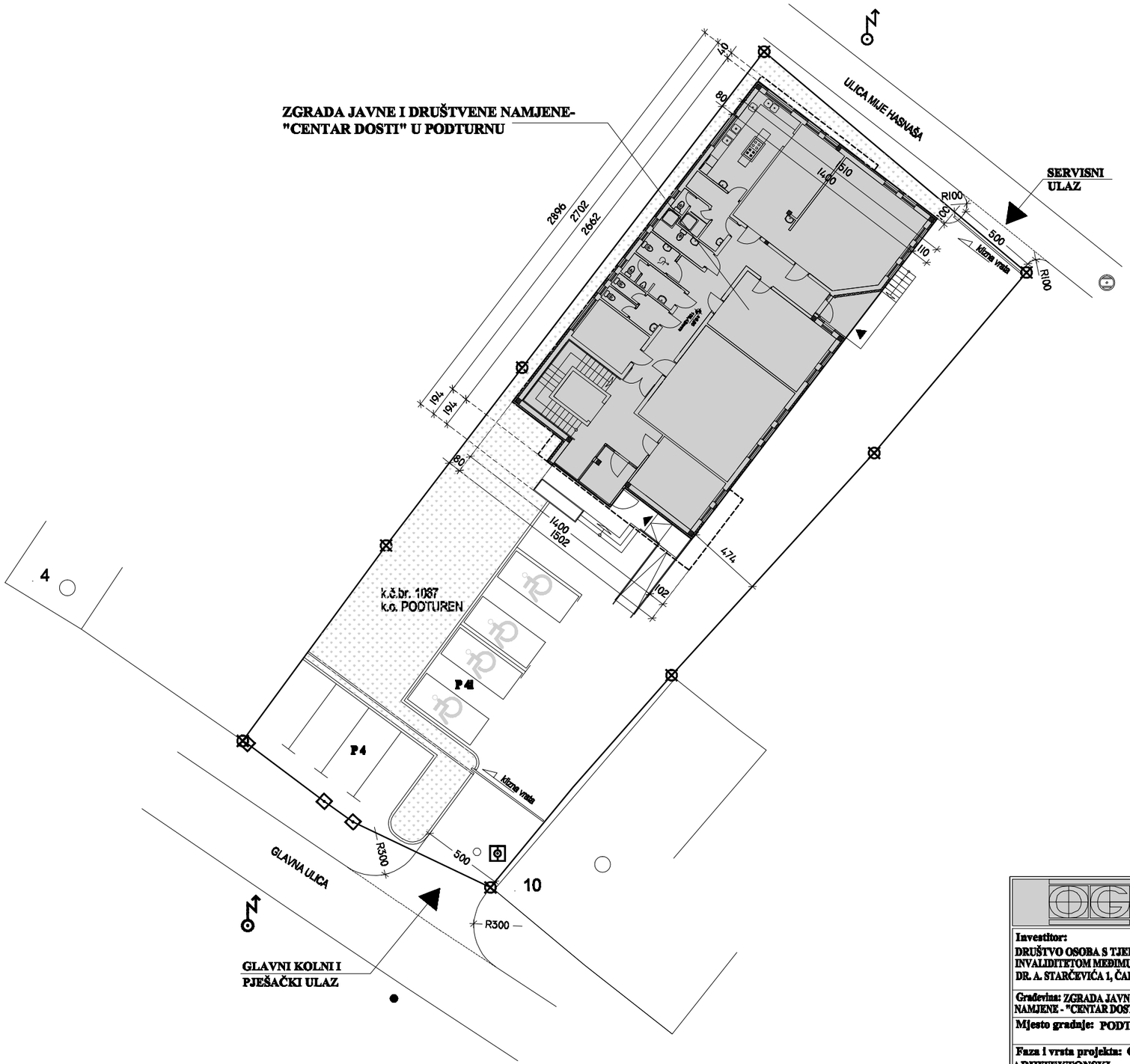

	Opće građevinsko poduzeće d.o.o. Glavna 29, 40323 Prelog tel/fax (040) 646-683		
Investitor: DRUŠTVO OSOBA S TJELESNIM INVALIDITETOM MEĐIMURSKE ŽUPANIJE, DR. A. STARČEVIĆA 1, ČAKOVEC	Projektantica: Astrid Hajzler Fišter, d.i.a. ASTRID HAJZLER FIŠTER dipl.ing.arh. OVLAŠTENA ARHITEKTICA A 3043		Br.TD 156/18
Građevina: ZGRADA JAVNE I DRUŠTVENE NAMJENE - "CENTAR DOSTI" U PODTURNU			Datum: 9/2018
Mjesto gradnje: PODTUREN	Suradnik:		Mjerilo: 1:250
Faza i vrsta projekta: GLAVNI ARHITEKTONSKI	Crtao:		Zaj. ozn: OGP 156/18
Sadržaj: SITUACIJA			Broj lista: 1.01